

**ESTRATTO TAVOLA DEL PRGC - SCALA 1:1000**

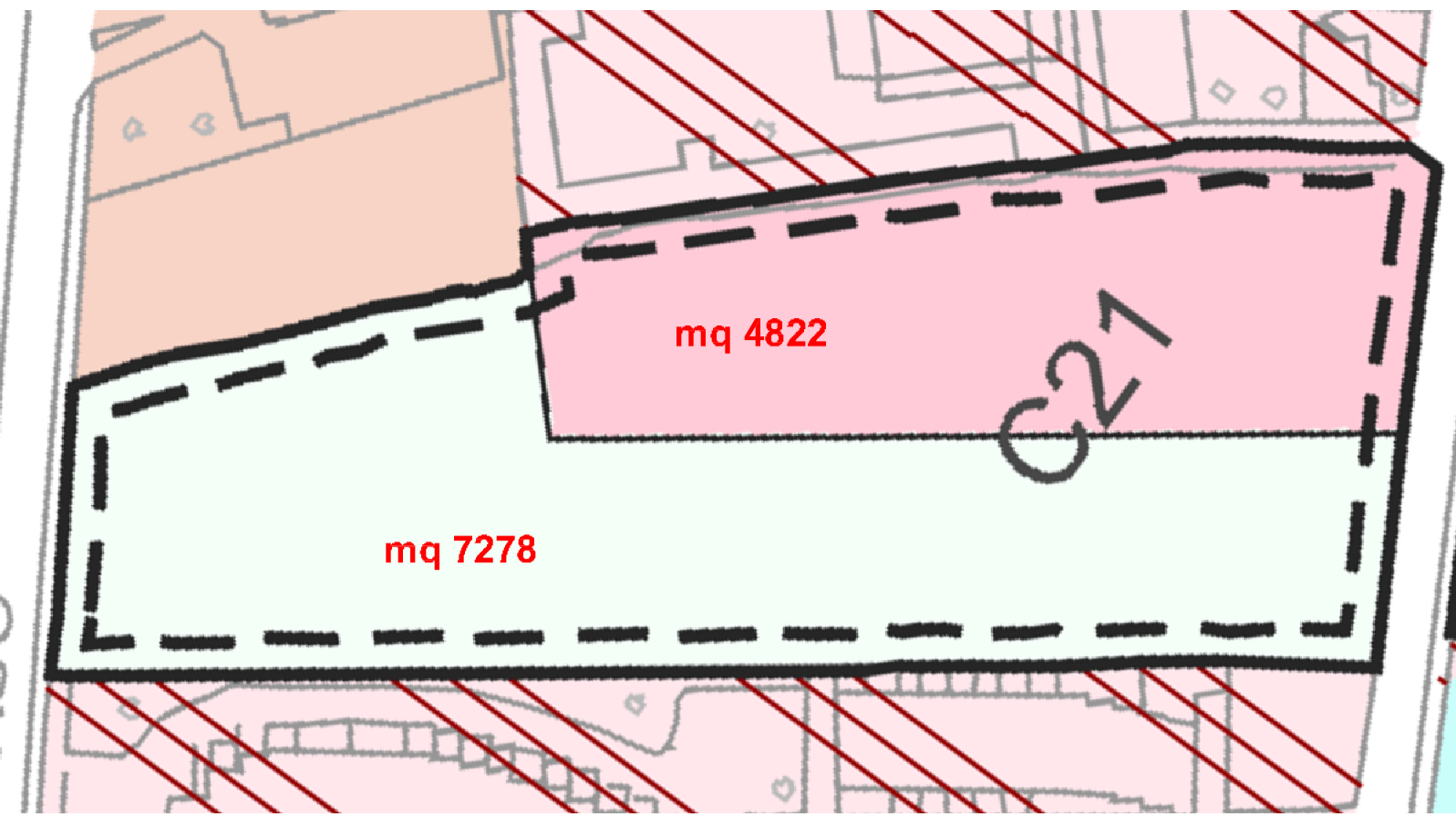

**ESTRATTO DELLA MAPPA CATASTALE - SCALA 1:1000**

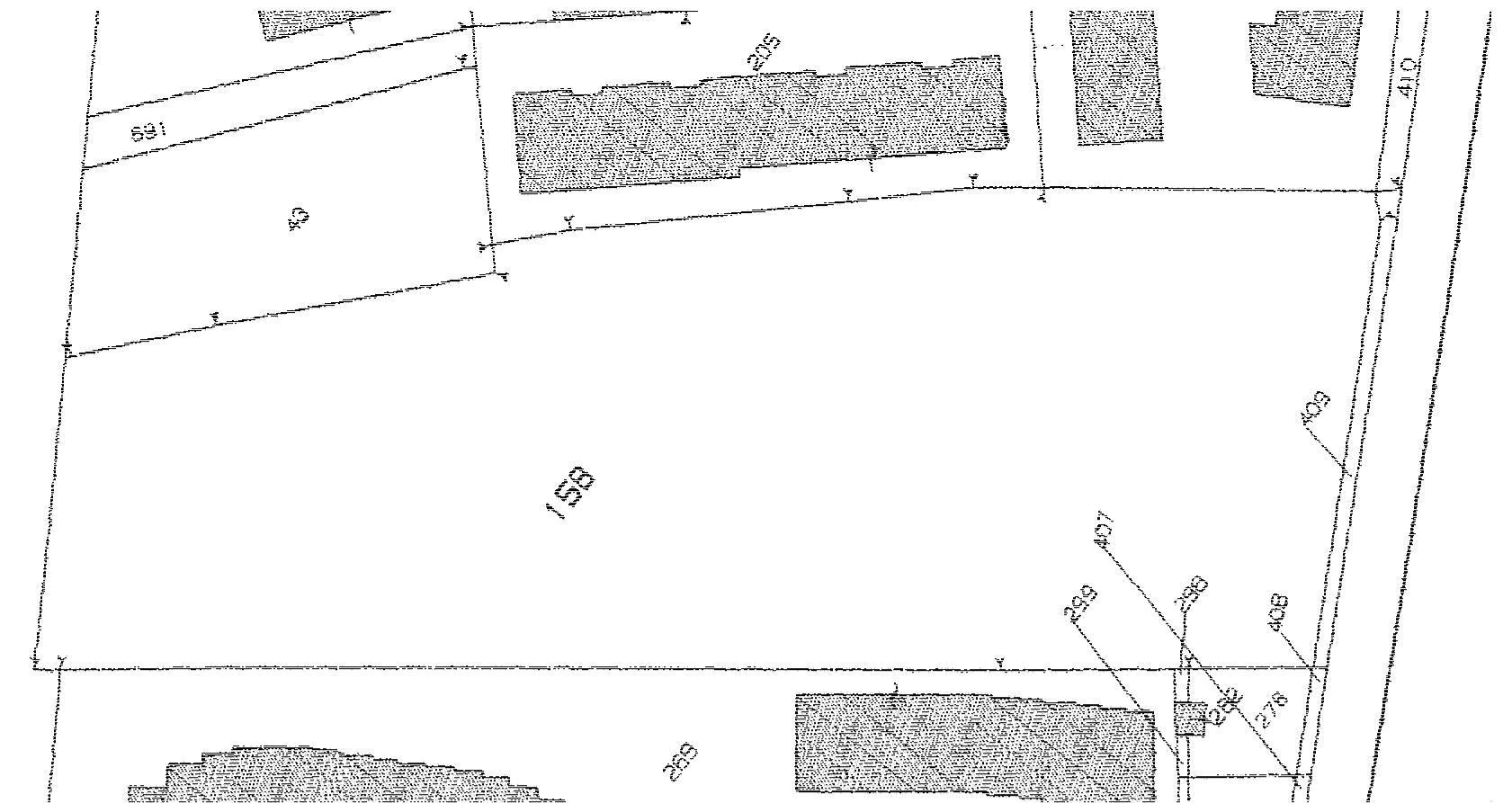

**AREA PRGC e AREA CATASTALE - SCALA 1:1000**



- area di PRGC in diminuzione rispetto al confine catastale
- area mq 134
- < area mq 182
- area di PRGC in eccedenza rispetto al confine catastale

**ESTRATTO PLANIMETRICO DELLA MAPPA DEL PRGC - SCALA 1:1000**

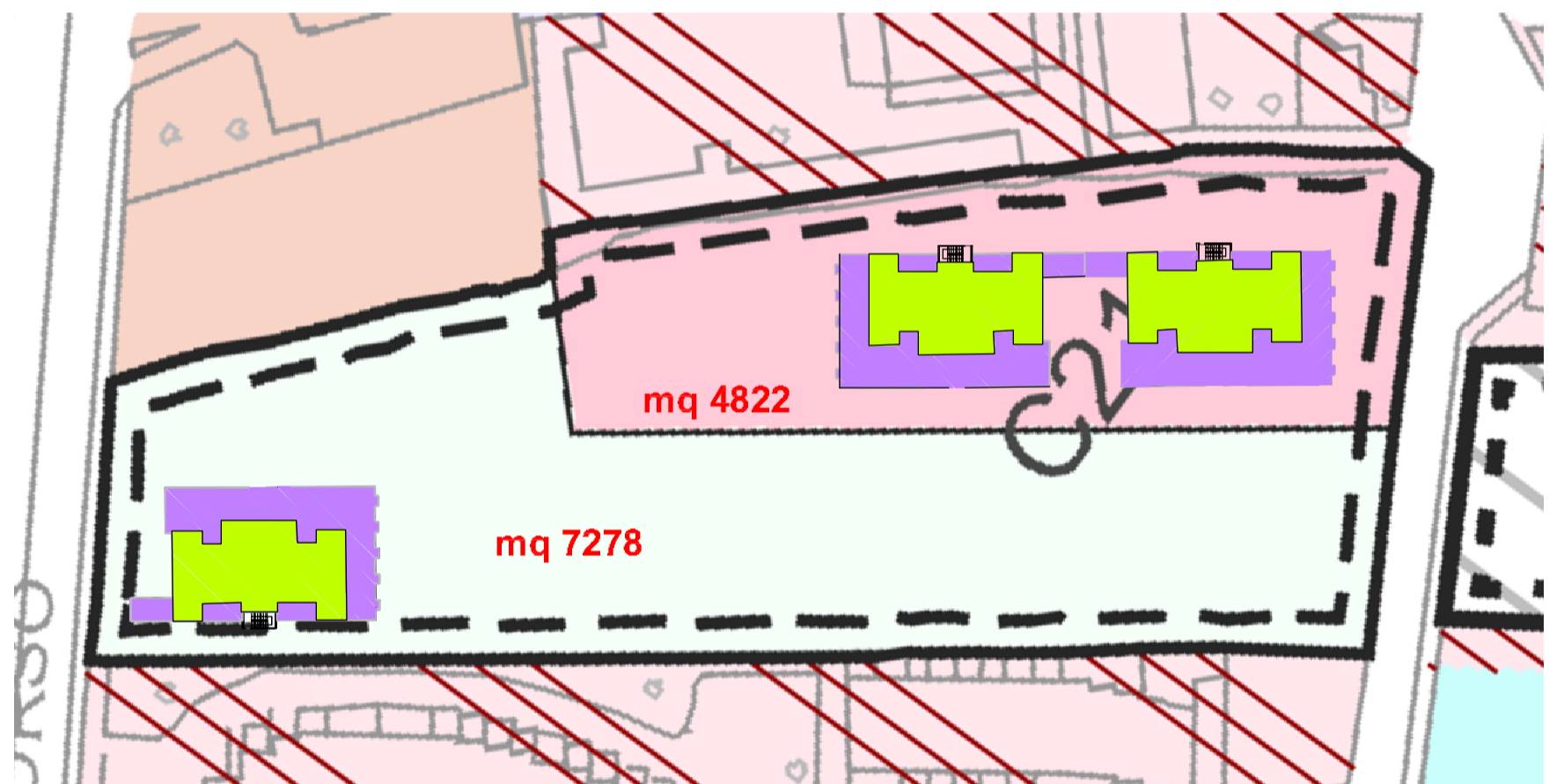

**PLANIMETRIA AREA DEFINITA DALLA MAPPA CATASTALE CON INSERIMENTO DEI FABBRICATI IN PROGETTO - SCALA 1:1000**



**Visura per immobile**  
Situazione degli atti informatizzati al 10/06/2016

Data: 10/06/2016 - Ora: 16:39:46 Fuso  
Visura n.: T264581 Pag: 1

Dati della richiesta Comune di ALBA (Codice: A124)  
Provincia di CUNEO

Catasto Terreni Foglio: 35 Particella: 158

N.	DATI IDENTIFICATIVI				DATI CLASSAMENTO				DATI DIRIVANTI DA	
	Foglio	Particella	Sub	Tuz	Qualità Classe	Superficie (m²)	Destinazione	Rendita	Donatario	Agente
1	35	158			SEMIN ARBOR	21,00			Euro 137,48 L. 266.200	L. 179.150

INTESTATO N. 1 SUC. SCOLA COSTRUZIONI EDILIS.R.L. con sede in ALBA  
 DATI DIRIVANTI DA DIRIGENTE ATTO PUBBLICO 40. 02/10/2001 protocollo n. 357044 Trascritto in att. del 12/11/2000. Registro n. 59994 Rogato: FABRIZIO DONOTTI Sede: ALBA  
 Registrazione Sede: COMPRAVENDITA n. 5078.1/2001

Unità immobiliare n. 1 Tributi censuali: Euro 0,90

Visura telematica  
\* Codice Fiscale Validato in Anagrafe Tributaria

ALLEGATO 4

**COMUNE DI ALBA**  
(Provincia di Cuneo)

**OGGETTO:**  
**PROPOSTA DI PEC**  
**ai sensi L.R. 56/77 e s.m.i. in area residenziale C21**

**RICHIEDENTE:** BO SRL. P.IVA: 02455170049 e REA CN-177438 e con sede in ALBA, Corso Piave n 4  
**UBICAZIONE:** Comune di Alba - Foglio 35 mappale 158

**ESTRATTO DI MAPPA CATASTALE, VISURA CATASTALE e**  
**ESTRATTO DI MAPPA DI PRGC**

Alba, Gennaio 2017

Il Committente  
Dott. Bo Carlo

BO S.R.L.  
Corso Piave, 4 - 12051 Alba (Cn)  
P.Iva 02455170049

I progettisti  
Ing. Donato Sergio  
ORDINE DEGLI INGEGNERI  
DELLA PROVINCIA DI CUNEO  
A1880 Dott. Ing. Sergio Donato  
Geom. Caraglio Giovanni

